

DAG 1
Tors 4/9

08.55 Avresa Köpenhamn
 11.25 Ankomst till Helsingfors

Med på flyget från Köpenhamn har vi vår guide och reseledare Peter Sjögren. Bussen hämtar på flygplatsen och tar oss direkt till det stora konstmuséet EMMA i Esbo strax utanför Helsingfors. Här inleder vi med att äta en tvårätters lunch på muséets restaurang.

14.00 Guidad rundvisning av muséets guide.

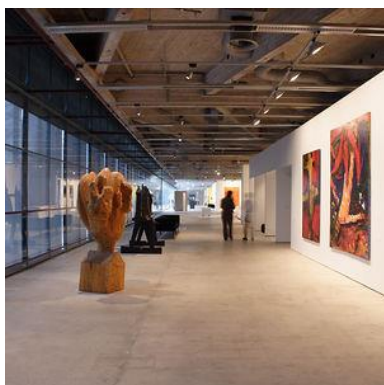

EMMA, Esbo Moderna Konstmuseum, är ett av Finlands största konstmuséer med sina utställningslokaler på sammanlagt 5000 kvadratmeter. Muséet koncentrerar sig på modern konst som visas med början redan från 1800-talet fram till nutidskonst.

I EMMA finns Saastamoinen-stiftelsens konstsamling permanent utställd och här erbjuds ett täckande genomsnitt av finländsk målningskonst. Vid sidan av samlingen avlöser högklassiga inhemska och internationella utställningar varandra.

EMMA är ett av fem muséer som ingår i utställningscentrat WeeGee. Vi stannar här hela eftermiddagen så det finns gott om tid att utforska även; Esbo stadsmuseum KAMU, Helinä Rautavaaras museum, Finlands leksaksmuseum och Finlands Urmuseum. Alla inträden ingår.

Efter besöket åker vi till Radisson Blu Seaside Hotel för incheckning.

Därefter promenerar vi till den närbelägna restaurangen Konstan Mölja där vi får ett trevligt välkomnande. Här bjuds vi på äkta finsk husmanskost i form av en buffé med både kalla och varma rätter.

DAG 2
Fre 5/9

09.00 – 12.00 Stadsrundtur med lokalguide

Vi inleder dagen med en stadsrundtur med buss. Bl a får ni se Koivisto (Brunnsparken), Senatstorget och Domkyrkan, Sibeliusmonumentet, Tempelkyrkan och ifall tid finns även Olympiastadion.

12.00 – 14.00 Fri tid för lunch på egen hand.

14.15 Gemensam promenad till Finlands Arkitekturmuseum.



Rese Experten Schnyder AB

POSTAL ADDRESS
 BOX 4084
 S-203 11 MALMÖ
 SWEDEN

VISITING ADDRESS
 KALENDEGATAN 27
 S-203 11 MALMÖ
 SWEDEN

PHONE: +46 (0)40-10 18 10
 FAX: +46 (0)40-30 21 30
 EMAIL: INFO@RESEEXPERTEN.SE
 INTERNET: WWW.RESEEXPERTEN.SE

BANKGIRO: 943-2105
 PLUSGIRO: 541 80-5
 SWIFT: ESSESS
 IBAN: SE48 5000 0000 0550 2102 8685

REG. NO. 556731-2821
 VAT NO. SE5567 31282101



KONSTRESA
Helsingfors
4 – 8 sept 2014

14.30 Besök och guidning av Peter Sjögren.

Här kan man bekanta sig med såväl inhemska som internationella arkitekter på olika utställningar. Den fasta utställningen presenterar finländsk arkitektur under åren 1900-1970. Museet är inrymt i en historisk byggnad i nyrenässansstil.

17.00 KIASMA, Guidad rundtur av museets guide.

Stommen i KIASMAS konst består i Nationalgalleriets samlingar från och med 1960 och framåt. Museets mål är att göra nutidskonst mera känd och höja dess status.

Hela museet är byggt i vitmålad betong och tanken bakom arkitekturen är att den ska tala ljusets språk. Den amerikanska arkitekten Steven Holl har ritat museet som stod klart 1998.

Resten av kvällen spenderas på egen hand. Ingen gemensam middag.

DAG 3 Lör 8/9

Vi inleder dagen med att utforska Helsingfors kända designkvarter tillsammans med Peter Sjögren och fortsätter sedan till Designmuseet.

11.00 Guidad rundtur av museets guide.

Designmuseet presenterar konstindustri, konsthantverk och industriell formgivning från 1800-talets senare hälft fram till våra dagar. Här hittar man många klassiker inom finländsk design!



Efter lunch och en eftermiddag på egen hand träffas vi åter på hotellet för avfärd till Sveaborg kl 16.00. I samlad trupp går vi ner till Salutorget och tar båten över till Sveaborg.

17.00 Sveaborg. Guidad rundtur av museets guide.

Sveaborg är ett byggnadsminnesområde, en unik miljö med välbevarade exempel på 1700- och 1800-talens fortifikation och militära arkitektur. Fästningen för den svenska skärgårdsflottan på öarna utanför Helsingfors började byggas i mitten av 1700-talet och byggnadsprojektet var det dittills största i sitt slag i det då svenska riket.

Efter rundturen kl 19.00 väntar en delikat 3-rättersmiddag på Restaurang Walhalla. Buss tillbaka ca kl 21.30.

Rese Experten Schnyder AB

POSTAL ADDRESS
BOX 4084
S-203 11 MALMÖ
SWEDEN

VISITING ADDRESS
KALENDEGATAN 27
S-203 11 MALMÖ
SWEDEN

PHONE: +46 (0)40-10 18 10
FAX: +46 (0)40-30 21 30
EMAIL: INFO@RESEEXPERTEN.SE
INTERNET: WWW.RESEEXPERTEN.SE

BANKGIRO: 943-2105
PLUSGIRO: 541 80-5
SWIFT: ESSEES
IBAN: SE48 5000 0000 0550 2102 8685

REG. NO. 556731-2821
VAT NO. SE5567 31282101

DAG 4
Sön 7/9

Gemensam promenad från hotellet till Ateneum.

10.00 Guidad rundtur av Peter Sjögren.

Konstmuseet Ateneums konstsamlingar är de största och mest betydande i Finland. Museet har totalt över 20 000 konstverk.

Talrika donationer utgör grunden för museets samlingar. Den främsta av dem bygger på storsamlaren H. F. Antells testamente. Muséet har också gjort många konstförvärv med statens medel. De främsta samlingsverken är i princip alltid tillgängliga. Man sammanställer också specialutställningar ur samlingarna.

I år hade Tove Jansson fyllt 100 år och med anledning av det har man på Ateneum en väldigt uppskattad specialutställning.

12.00 – 14.00 Fri tid för lunch

Vi träffas åter för ett besök på The Sinebrychoff Art Museum.

14.00 Guidad rundtur av Peter Sjögren

Detta museum är ett av Finlands nationalgallerier och det enda som är inriktad på äldre europeisk konst. Museet är inhytt i ett vackert palats som ritades av arkitekten Jean Wik år 1842.

Efter besöket blir det lite tid att vila innan vi åter ses för middag.

19.00 Middag på trevlig restaurang. Promenad dit och hem.

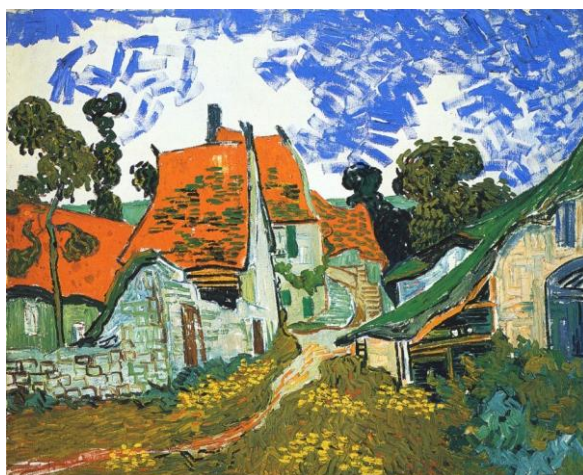

DAG 5
Mån 8/9

8.30 Guidad stadspromenad tillsammans med Peter Sjögren.

Peter visar oss några av stadens många exempel på Art Nouveau, den s.k. Jugendstilen som blomstrade i Helsingfors vid sekelskiftet 1800-1900. Bl.a. får ni se järnvägsstationen, Börshuset och Finlands Nationalteater.

Vi kommer även att passera Kampens Kapell, Glaspalatset samt Sanomat-huset.



Rese Experten Schnyder AB

POSTAL ADDRESS
BOX 4084
S-203 11 MALMÖ
SWEDEN

VISITING ADDRESS
KALENDEGATAN 27
S-203 11 MALMÖ
SWEDEN

PHONE: +46 (0)40-10 18 10
FAX: +46 (0)40-30 21 30
EMAIL: INFO@RESEEXPERTEN.SE
INTERNET: WWW.RESEEXPERTEN.SE

BANKGIRO: 943-2105
PLUSGIRO: 541 80-5
SWIFT: ESSEESS
IBAN: SE48 5000 0000 0550 2102 8685

REG. NO. 556731-2821
VAT NO. SE5567 31282101



KONSTRESA Helsingfors 4 – 8 sept 2014

Turen avslutas vid Finlandiahuset med sin fantastiska arkitektur. Vi hoppas att ni även ska få uppleva huset från insidan och såvida huset inte blir uppbokat kan vi få en guidad tur. Detta vet vi emellertid först i augusti.

Finlandia Hall är ett kongress- och konserthus, ritat av Alvar Aalto och färdigställt 1971. In i minsta detalj är även inredningen och möblerna Alvar Aaltos. Fasaden är täckt av marmor och taket består av koppar. Konserternsalen har plats för 1700 åhörare och består av marmorbeklädda balkonger, koboltblå väggar och detaljer i trä.

På eftermiddagen ges tid för lunch och eventuell shopping innan vi åter träffas vid hotellet för avfärd till flygplatsen kl 15.00.

17.45 Avresa Helsingfors
18.25 Ankomst Köpenhamn

Färdledare och ciceron under resan är konstvetaren Peter Sjögren som också var färdledare vid vår konstresa till München hösten 2013.

Väl mött i Helsingfors!



Rese Experten Schnyder AB

POSTAL ADDRESS
BOX 4084
S-203 11 MALMÖ
SWEDEN

VISITING ADDRESS
KALENDEGATAN 27
S-203 11 MALMÖ
SWEDEN

PHONE: +46 (0)40-10 18 10
FAX: +46 (0)40-30 21 30
EMAIL: INFO@RESEEXPERTEN.SE
INTERNET: WWW.RESEEXPERTEN.SE

BANKGIRO: 943-2105
PLUSGIRO: 541 80-5
SWIFT: ESSEESS
IBAN: SE48 5000 0000 0550 2102 8685

REG. NO. 556731-2821
VAT NO. SE5567 31282101