



Sjukvårdens Konstförening
i Helsingborg

Konst- och kulturresa till Provence 2012

2/5 10.25 avgår flyget från Kastrup med ankomst Nice 12.50

Förbeställd lunch ombord

Hans och Ulla Janstad möter upp på flygplatsen.

Besök Fondation Maeght och Moderna Museet.

Incheckning på Hotel Mercure Centre Notre Dame.

Middag på närliggande restaurant.



3/5 Till Cagnes-sur-Mer och besök Musée Renoir,
sedan till Vence för ett besök på La Chapelle du Rosaire (Matissekapellet)

och därefter till St. Paul. Lunch här på egen hand.

Senare på e m besöker vi Chagallmuseet.

Middag på egen hand



Rese Experten Schnyder AB

POSTAL ADDRESS
BOX 4084
S-203 11 MALMÖ
SWEDEN

VISITING ADDRESS
KALENDEGATAN 27
S-203 11 MALMÖ
SWEDEN

PHONE: +46 (0)40-10 18 10
FAX: +46 (0)40-30 21 30
EMAIL: INFO@RESEEXPERTEN.SE
INTERNET: WWW.RESEEXPERTEN.SE

BANKGIRO: 943-2105
PLUSGIRO: 541 80-5
SWIFT: ESSESS
IBAN: SE48 5000 0000 0550 2102 8685

REG. NO. 556731-2821
VAT NO. SE5567 31282101



4/5 Via Biot (Musée Léger) till Antibes och Picasso museet. Vidare till Vallauris. Lunch och besök hos några av de talrika keramikerna på egen hand.

Gemensamt besök på Musée Picasso «La Guerre et la Paix» och sedan går färden till St. Tropez där vi besöker Musée Annonciade.

Vidare till Brignoles och Hotel Ibis med middag på hotellet.



5/5 Till Arles med rundvandring där i Van Goghs fotspår.

Lunch på egen hand vid Place du Forum.

På e m mot St. Rémy med besök vid Daudets kvarn i Fontvieille

Besök på vingården «Mas de la Dame» och Clinque St. Paul.

Incheckning på Hotel Jules Cesar i Arles med middag på hotellet.

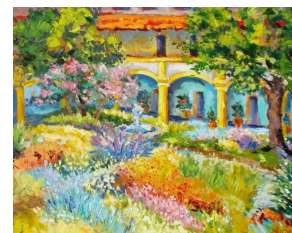

6/5 Avfärd mot Luberonbergen - Peter Mayles landskap.

Vi åker till Lacoste där Markis de Sade hade sitt slott och

besöker skulptören Evert Lindfors med målade hustru, Barbara.

Gemensam lunch på Café de Sade.

Till Aix-en-Provence och Hotel Roi René med middag på hotellet.



Rese Experten Schnyder AB

POSTAL ADDRESS
BOX 4084
S-203 11 MALMÖ
SWEDEN

VISITING ADDRESS
KALENDEGATAN 27
S-203 11 MALMÖ
SWEDEN

PHONE: +46 (0)40-10 18 10
FAX: +46 (0)40-30 21 30
EMAIL: INFO@RESEEXPERTEN.SE
INTERNET: WWW.RESEEXPERTEN.SE

BANKGIRO: 943-2105
PLUSGIRO: 541 80-5
SWIFT. ESSEESS
IBAN. SE48 5000 0000 0550 2102 8685

REG. NO. 556731-2821
VAT NO. SE5567 31282101

7/5 I Cézannes fotspår: Vandring i Aix-en-Provence.
Därefter besök på hans ateljé.
Lunch på egen hand och e m fri för egna strövtåg.
Middag på egen hand.



8/5 Avfärd till den lilla byn Gardanne, strax söder om Aix,
där Cézanne bodde med fru och barn och målade
många av sina kända tavlor.
Vi åker sedan längs +Route de Cézanne+där Hans
berättar efterhand medan vi njuter av berget
Sainte Victoire.



Lunch på Rosa Berns restaurang i Le Tholonet som Cézanne ofta besökte.
På hemvägen gör vi stopp i byn La Palette vid Cézannes bro.
Middag på egen hand

9/5 Vid 9-tiden avfärd till flygplatsen i Nice.
13.40 avgår flyget med ankomst Kastrup 16.05.

Rese Experten Schnyder AB

POSTAL ADDRESS
BOX 4084
S-203 11 MALMÖ
SWEDEN

VISITING ADDRESS
KALENDEGATAN 27
S-203 11 MALMÖ
SWEDEN

PHONE: +46 (0)40-10 18 10
FAX: +46 (0)40-30 21 30
EMAIL: INFO@RESEEXPERTEN.SE
INTERNET: WWW.RESEEXPERTEN.SE

BANKGIRO: 943-2105
PLUSGIRO: 541 80-5
SWIFT: ESSESS
IBAN: SE48 5000 0000 0550 2102 8685

REG. NO. 556731-2821
VAT NO. SE5567 31282101



Pris per person: SEK 13.850:- vid minst 30 personer

Inkluderande:

- Flygresorna i ekonomiklass och lunch ombord på ditresan
- Busstransporter enligt program
- 7 nätter i dubbelrum inkl. frukost
- 4 middagar och 2 luncher (drycker ingår ej)
- Entréavgifter enligt program
- Hans och Ulla Janstad som ciceroner

Enkelrumstillägg: SEK 3.750:-

Res. för prisändringar vi ej kan påverka.

Rese Experten Schnyder AB

POSTAL ADDRESS
BOX 4084
S-203 11 MALMÖ
SWEDEN

VISITING ADDRESS
KALENDEGATAN 27
S-203 11 MALMÖ
SWEDEN

PHONE: +46 (0)40-10 18 10
FAX: +46 (0)40-30 21 30
EMAIL: INFO@RESEEXPERTEN.SE
INTERNET: WWW.RESEEXPERTEN.SE

BANKGIRO: 943-2105
PLUSGIRO: 541 80-5
SWIFT. ESSEESS
IBAN. SE48 5000 0000 0550 2102 8685

REG. NO. 556731-2821
VAT NO. SE5567 31282101



Hotellen:

Nice Mercure Centre Notre Dame

<http://www.mercure.com/gb/hotel-1291-mercure-nice-centre-notre-dame/index.shtml>

Brignoles IBIS

<http://www.accorhotels.com/gb/hotel-1051-ibis-brignoles-provence-verte/index.shtml>

Arles Jules Cesar

<http://www.hotel-julescesar.fr/fr/index.php>

Aix-en-Provence Roi René

<http://www.accorhotels.com/gb/hotel-1169-grand-hotel-roi-rene-aix-en-provence/index.shtml>

Museer etc:

Fondation Maeght <http://www.fondation-maeght.com/>

MAMAC Nice <http://www.mamac-nice.org/>

Musée Renoir <http://www.cagnessurmer.fr/culture/musees.php>

Matissekapellet <http://maison.lacordaire.pagesperso-orange.fr/index02.htm>

Chagallmuséet <http://www.musees-nationaux-alpesmaritimes.fr/chagall/>

inkl. Musée F. Léger och Musée Picasso «La Guerre et la Paix»

Picassomuséet <http://www.antibes-juanlespins.com/les-musees/picasso>

Musée Annonciade <http://www.saintropez.fr/fr/Culture/Lemus%C3%A9delAnnonciade/tabid/405/Default.aspx>

Mas de la Dame <http://www.masdeladame.com/>

Cézannes ateljé <http://www.atelier-cezanne.com/anglais/>

Rese Experten Schnyder AB

POSTAL ADDRESS
BOX 4084
S-203 11 MALMÖ
SWEDEN

VISITING ADDRESS
KALENDEGATAN 27
S-203 11 MALMÖ
SWEDEN

PHONE: +46 (0)40-10 18 10
FAX: +46 (0)40-30 21 30
EMAIL: INFO@RESEEXPERTEN.SE
INTERNET: WWW.RESEEXPERTEN.SE

BANKGIRO: 943-2105
PLUSGIRO: 541 80-5
SWIFT: ESSEESS
IBAN: SE48 5000 0000 0550 2102 8685

REG. NO. 556731-2821
VAT NO. SE5567 31282101