

Konstresa Berlin 2012

18/10 05.30 avresa med buss från Helsingborg  
via Öresundsbron till Danmark och Gedser  
09.00 avgår färjan till Rostock med ankomst 10.45  
mot Berlin, stopp för lunch på egen hand längs vägen  
Incheckning på Hotel Park Inn Alexanderplatz  
Lennart Alves, vår ciceron i Berlin, möter upp vid hotellet  
Vi åker till förintelsemonumentet vid Potsdamer Platz och  
fortsätter sedan till Gemäldegalerie  
Kvällen avslutas med middag på Rest. Gugelhof

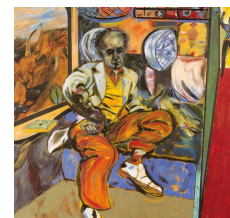

19/10 Vi börjar med att besöka konstmuseet Hamburger Bahnhof  
Vi ser den temporära utställningen av Martin Honert samt  
Flicksamlingen. Sedan fortsätter vi med en promenad och  
galleribesök i Scheunenviertel i centrala Berlin och äter lunch  
på den gamla judiska flickskolan på Auguststrasse  
Därefter åker vi förbi hotellet innan vi besöker Judiska museet  
och ser bland annat utställningen av R.B. Kitaj, följt av några  
vernissager på gallerier.  
Vi avslutar kvällen med middag på det historiska Clärchens Ballhaus



**Rese Experten Schnyder AB**

POSTAL ADDRESS  
BOX 4084  
S-203 11 MALMÖ  
SWEDEN

VISITING ADDRESS  
KALENDEGATAN 27  
S-203 11 MALMÖ  
SWEDEN

PHONE: +46 (0)40-10 18 10  
FAX: +46 (0)40-30 21 30  
EMAIL: INFO@RESEEXPERTEN.SE  
INTERNET: WWW.RESEEXPERTEN.SE

BANKGIRO: 943-2105  
PLUSGIRO: 541 80-5  
SWIFT. ESSEESS  
IBAN. SE48 5000 0000 0550 2102 8685

REG. NO. 556731-2821  
VAT NO. SE5567 31282101

20/10

Denna dag börjar vi med att ägna oss åt museerna på  
museumön, Alte Nationalgalerie, Pergamonmuseet,  
Historiska museet etc.

Här får vi se konsthistoriska mästerverk av bl.a. A. Böcklin och  
C. D. Friedrich

Eftermiddagen fri för egna strövtåg samt lunch/middag på egen hand  
19.30 börjar Tosca på Staats-Oper för de som bokat biljetter  
Om intresse finns kommer Lennart försöka att arrangera en  
samkväm av något slag efter föreställningen



21/10

Sista dagen besöker vi Brandenburger Tor och Bundestag  
Vi avslutar med lunch på Rest. Hopfingerbräu alldeles i närheten  
av Bundestag innan vi sedan styr kosan åter mot norr  
17.00 avgår färjan från Rostock med ankomst Gedser 18.45  
Åter till Helsingborg



## Rese Experten Schnyder AB

POSTAL ADDRESS  
BOX 4084  
S-203 11 MALMÖ  
SWEDEN

VISITING ADDRESS  
KALENDEGATAN 27  
S-203 11 MALMÖ  
SWEDEN

PHONE: +46 (0)40-10 18 10  
FAX: +46 (0)40-30 21 30  
EMAIL: INFO@RESEEXPERTEN.SE  
INTERNET: WWW.RESEEXPERTEN.SE

BANKGIRO: 943-2105  
PLUSGIRO: 541 80-5  
SWIFT: ESSESS  
IBAN: SE48 5000 0000 0550 2102 8685

REG. NO. 556731-2821  
VAT NO. SE5567 31282101



Sjukvårdens Konstförening i  
Helsingborg

- Pris per person: SEK 5.380:- vid minst 30 personer
- Inkluderande:
- Helturistbuss
  - Broavgifter, färjeöverfarter och vägsatser
  - 3 nätter i dubbelrum inkl. frukost
  - 2 middagar och 2 luncher inkl. 1 öl/1 glas vin vid varje måltid
  - 3-dgrs Museum Pass
  - Lennart Alves guideservice
- Enkelrumstillägg: 1.450:-

Res. för prisändringar vi ej kan påverka.

#### Länkar:

- Hotel Park Inn <http://www.parkinn-berlin.com/default-en.html>
- Museer <http://www.smb.museum/smb/standorte/index.php?p=2&objID=29&n=1>
- Rest. Gugelhof <http://www.gugelhof.de/index.html>
- Judiska Flickskolan <http://paulysaal.com/>
- Judiska museet [www.jmberlin.de](http://www.jmberlin.de)
- Clärchens Ballhaus <http://www.ballhaus.de/>
- Rest. Hopfingerbräu [http://www.linden-hopfinger-braeu.de/palais/hopfingerbraeu-im-palais\\_startseite\\_de.html](http://www.linden-hopfinger-braeu.de/palais/hopfingerbraeu-im-palais_startseite_de.html)

#### Rese Experten Schnyder AB

POSTAL ADDRESS  
BOX 4084  
S-203 11 MALMÖ  
SWEDEN

VISITING ADDRESS  
KALENDEGATAN 27  
S-203 11 MALMÖ  
SWEDEN

PHONE: +46 (0)40-10 18 10  
FAX: +46 (0)40-30 21 30  
EMAIL: INFO@RESEEXPERTEN.SE  
INTERNET: WWW.RESEEXPERTEN.SE

BANKGIRO: 943-2105  
PLUSGIRO: 541 80-5  
SWIFT. ESSEESS  
IBAN. SE48 5000 0000 0550 2102 8685

REG. NO. 556731-2821  
VAT NO. SE5567 31282101