



**Sjukvårdens konstförening
i Helsingborg**

Konstresa till Oslo 2011

22/9 07.00 avresa från Hamntorget med helturistbuss (Thells Bussar i Södra Sandby)
Lunch på Hotell Gullmarsstrand i Fiskebäckskil där vi även besöker
+Samling Saltarvet+, ett rum för samtidskonst med guide.



Vi fortsätter till Oslo och checkar in
på **Scandic K.N.A.**



Rese Experten Schnyder AB

POSTAL ADDRESS
BOX 4084
S-203 11 MALMÖ
SWEDEN

VISITING ADDRESS
KALENDEGATAN 27
S-203 11 MALMÖ
SWEDEN

PHONE: +46 (0)40-10 18 10
FAX: +46 (0)40-30 21 30
EMAIL: INFO@RESEEXPERTEN.SE
INTERNET: WWW.RESEEXPERTEN.SE

BANKGIRO: 943-2105
PLUSGIRO: 541 80-5
SWIFT. ESSEESS
IBAN. SE48 5000 0000 0550 2102 8685

REG. NO. 556731-2821
VAT NO. SE5567 31282101

23/9 09.00 kommer den svenska guiden till hotellet för en 4-timmars **sightseeing** med stopp vid **Holmenkollen** och promenad igenom **Vigeland parken**



13.00 paus för lunch/fika på egen hand

14.30 guidat besök på **Munch museet**



Museet öppnades 1963 - hundra år efter konstnärens födelse. Edvard Munch testamenterade en stor del av sina konstnärliga arbeten till Oslo stad och därför rymmer museet gott och väl halvdelen av hans måleri och samtliga grafiska motiv.

Resten av eftermiddagen fri för egna strövtåg.

Rese Experten Schnyder AB

POSTAL ADDRESS
BOX 4084
S-203 11 MALMÖ
SWEDEN

VISITING ADDRESS
KALENDEGATAN 27
S-203 11 MALMÖ
SWEDEN

PHONE: +46 (0)40-10 18 10
FAX: +46 (0)40-30 21 30
EMAIL: INFO@RESEEXPERTEN.SE
INTERNET: WWW.RESEEXPERTEN.SE

BANKGIRO: 943-2105
PLUSGIRO: 541 80-5
SWIFT: ESSEESS
IBAN: SE48 5000 0000 0550 2102 8685

REG. NO. 556731-2821
VAT NO. SE5567 31282101

24/9 10.00 Besök på Nasjonalgalleriet

Här finns Norges största samling av norsk och utländsk bildkonst.

Utställningen är huvudsakligen vigd åt norsk konst från slutet av 1700-talet och fram till 1945, men visar också fransk, dansk och svensk konst från 1800-talets början till 1950.

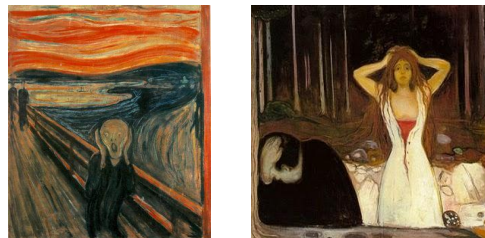

Rundvandring på egen hand.

Paus för egen lunch/fika

13.00 Besök på det nya Operahuset
med guide



Det fantastiska operahuset i marmor och glas rymmer både opera och andra kulturevenemang. Själva byggnaden är också ett konstverk i sig. Mest slående utifrån är det vita, sluttande stentaket, som tycks resa sig direkt ur Oslofjorden för att låta besökarna ta en promenad upp och se ut över omgivningarna. I oktober 2008 utsågs operahuset till världens Kulturbyggnad 2008+ på The World Architecture Festival i Barcelona.

Rese Experten Schnyder AB

POSTAL ADDRESS
BOX 4084
S-203 11 MALMÖ
SWEDEN

VISITING ADDRESS
KALENDEGATAN 27
S-203 11 MALMÖ
SWEDEN

PHONE: +46 (0)40-10 18 10
FAX: +46 (0)40-30 21 30
EMAIL: INFO@RESEEXPERTEN.SE
INTERNET: WWW.RESEEXPERTEN.SE

BANKGIRO: 943-2105
PLUSGIRO: 541 80-5
SWIFT: ESSESS
IBAN: SE48 5000 0000 0550 2102 8685

REG. NO. 556731-2821
VAT NO. SE5567 31282101



14.30 Guidat besök på

Henie Onstad Kunstsenter

Museet är vackert beläget på en udde som sticker ut i Oslofjorden, ca. 10 km söder om huvudstaden.

Det öppnades 1968 av skridskoprinsessan Sonja Henie och hennes man, skeppsredaren Niels

Onstad. De donerade hela sin privata samling av samtidskonst till museet och det är den som ingår i själva visningen.

Särutställningar:

John Olav Riise, norsk fotograf (1855-1978)

Judy Radul från Kanada (Installationer)



17.00 ca åter vid hotellet

25/9 Under vår hemfärd gör vi stopp i Skärhamn på Tjörn och besöker

Nordiska Akvarellmuseet

12.00 guidad visning

Vernissage av särutställningen **Mexico-Politik och poesi**, akvareller och animationer från Mexico.



Gemensam **lunch** kl. 13.00 på museets restaurang.

18.30 ca åter i Helsingborg

Rese Experten Schnyder AB

POSTAL ADDRESS
BOX 4084
S-203 11 MALMÖ
SWEDEN

VISITING ADDRESS
KALENDEGATAN 27
S-203 11 MALMÖ
SWEDEN

PHONE: +46 (0)40-10 18 10
FAX: +46 (0)40-30 21 30
EMAIL: INFO@RESEEXPERTEN.SE
INTERNET: WWW.RESEEXPERTEN.SE

BANKGIRO: 943-2105
PLUSGIRO: 541 80-5
SWIFT: ESSEESS
IBAN: SE48 5000 0000 0550 2102 8685

REG. NO. 556731-2821
VAT NO. SE5567 31282101



Pris per person: **SEK 3.970:-** vid minst 30 personer

Enkeltillägg: + 980:-

Inkl. helturistbuss - 3 övernattningar med frukost - 2 luncher - Entréer och guider enligt program - Sightseeing i Oslo med lokal guide

Res. för prisändringar vi ej kan påverka.

Möjlighet ges för fika på bussen.

Tillval: (bokas samtidigt med anmälan till resan)

Middag på hotellet första kvällen SEK 240:-

Föreställning på Operan den 23/9 kl. 19.00

Avskjedskonsert - Kjell M. Sandve

Den berömde norske tenoren ger en avskjedskonsert och framför ett tvärsnitt av det han har gjort genom sin karriär.

<http://www.operaen.no/Default.aspx?ID=28477&ProductID=PROD672>

Gruppris NOK 204:-/biljett

Priset räknas om till svenska kronor inför slutbetalning av resan.

Obs! Anmälan till konserten är bindande.

Rese Experten Schnyder AB

POSTAL ADDRESS
BOX 4084
S-203 11 MALMÖ
SWEDEN

VISITING ADDRESS
KALENDEGATAN 27
S-203 11 MALMÖ
SWEDEN

PHONE: +46 (0)40-10 18 10
FAX: +46 (0)40-30 21 30
EMAIL: INFO@RESEEXPERTEN.SE
INTERNET: WWW.RESEEXPERTEN.SE

BANKGIRO: 943-2105
PLUSGIRO: 541 80-5
SWIFT. ESSEESS
IBAN. SE48 5000 0000 0550 2102 8685

REG. NO. 556731-2821
VAT NO. SE5567 31282101



Diverse länkar:

Saltarvet

<http://www.saltarvet.se/>

Gullmarsstrand

<http://www.gullmarsstrand.se/o.o.i.s/140>

Scandic K.N.A.

www.scandichotels.se/Hotels/Countries/Norge/Oslo/Hotels/Scandic-KNA/

Munch

<http://www.munch.museum.no/>

Nasjonalgalleriet

<http://www.nasjonalmuseet.no/>

Operahuset

<http://www.operaen.no/Default.aspx?ID=26854>

Henie Onstad

<http://www.hok.no/>

Akvarellmuseet

http://www.akvarellmuseet.org/Kultur_Default.aspx?id=47014

Rese Experten Schnyder AB

POSTAL ADDRESS
BOX 4084
S-203 11 MALMÖ
SWEDEN

VISITING ADDRESS
KALENDEGATAN 27
S-203 11 MALMÖ
SWEDEN

PHONE: +46 (0)40-10 18 10
FAX: +46 (0)40-30 21 30
EMAIL: INFO@RESEEXPERTEN.SE
INTERNET: WWW.RESEEXPERTEN.SE

BANKGIRO: 943-2105
PLUSGIRO: 541 80-5
SWIFT. ESSEESS
IBAN. SE48 5000 0000 0550 2102 8685

REG. NO. 556731-2821
VAT NO. SE5567 31282101